AGRICULTURAL DISTRICT MAP for SCHENECTADY COUNTY

Prepared by:
Schenectady County Economic Development and Planning Department
for Schenectady County Agricultural District Board 2012
(Updated April 30, 2014)
(Updated November 29, 2016)
(Updated December 8, 2017)
(Updated December 31, 2018)
(Updated June 22, 2020)
(Updated October 13, 2020)
(Updated December 31, 2020)
(Updated January 20, 2021)
(Updated November 30, 2022)
(Updated July 31, 2023)
(updated July 31, 2024)

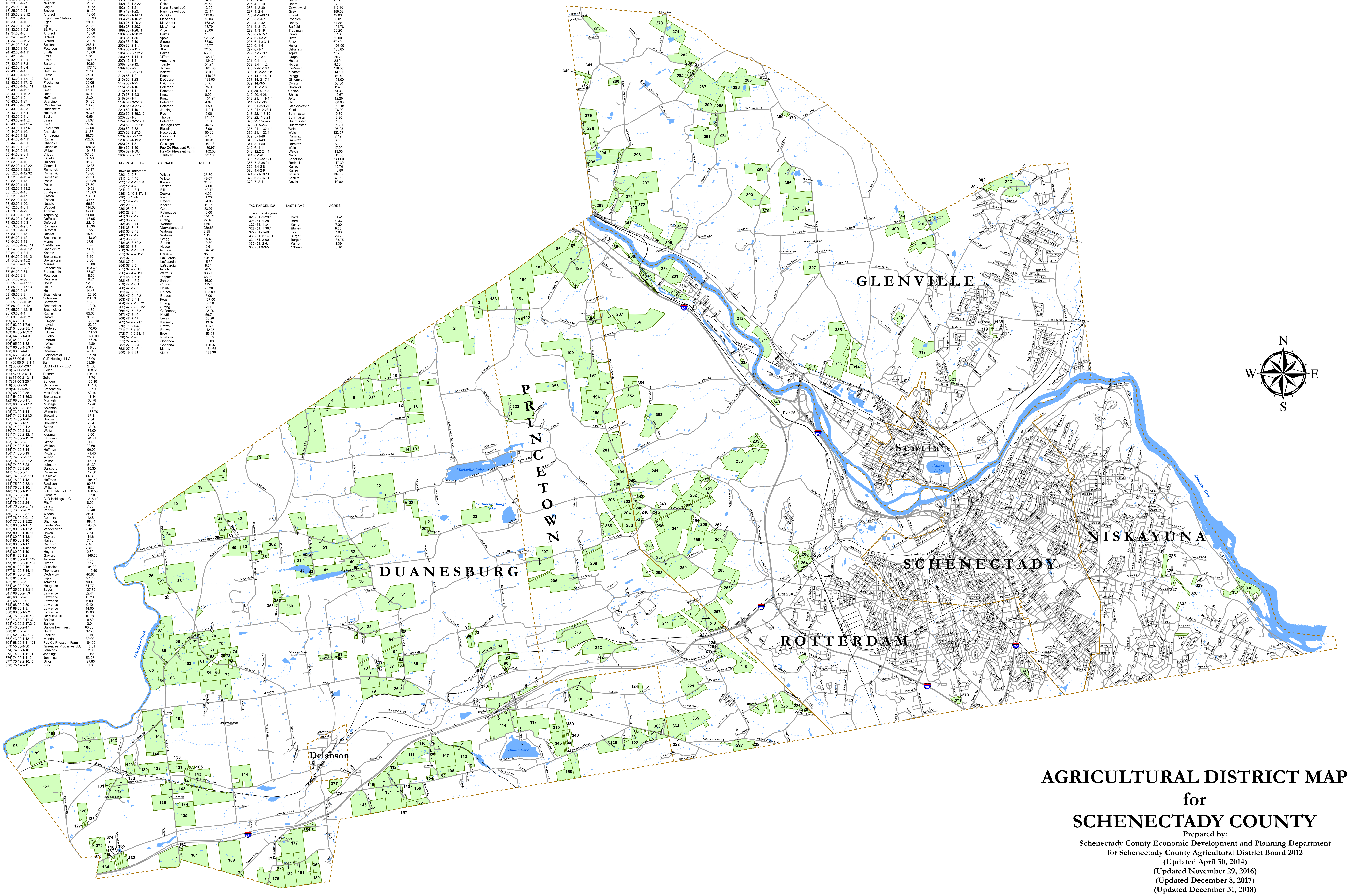

TAX PARCEL ID#	LAST NAME	ACRES
Town of Duanesburg		
1) 17.00-1-13.11	Czernis	238.00
2) 18.00-2-16.311	Black	224.00
3) 18.00-2-4	St. Amour	67.20
4) 24.00-1-1	Neznek	118.30
5) 24.00-1-3	Dylong	303.80
6) 25.00-1-1.2	Neznek	125.00
7) 25.00-1-2	Courtney	11.70
8) 25.00-2-1.211	Rexford	23.13
9) 25.00-2-18.13	Braff	88.42
10) 33.00-1-2.2	Neznek	20.22
11) 25.00-2-20.1	Gogis	98.63
13) 25.00-2-21	Snyder	91.20
14) 25.00-2-9.12	Andreoli	13.00
15) 32.00-1-2	Flying Zee Stables	65.90
16) 33.00-1-10	Egan	29.00
17) 33.00-1-9.121	Egan	27.24
18) 33.00-1-9.2	St. Pierre	65.00
19) 34.00-1-5	Andreoli	10.00
20) 34.00-2-11.1	Clifford	29.29
21) 34.00-2-11.2	Clifford	29.29
22) 34.00-2-7.3	Schiftner	268.11
23) 35.00-3-10	Peterson	106.77
24) 42.00-1-1.11	Smith	43.00
25) 42.00-1-6	Lizza	1.31
26) 42.00-1-8.1	Lizza	169.15
27) 42.00-1-8.3	Bartone	10.60
28) 42.00-1-8.4	Lizza	177.10
29) 43.00-1-1	Hoffman	3.70
30) 43.00-1-15.1	Gross	59.00
31) 43.00-1-17.112	Ruther	32.64
32) 43.00-1-17.12	Flockemer	29.05
33) 43.00-1-18.111	Miller	27.91
37) 43.00-1-19.1	Rost	17.00
38) 43.00-1-19.2	Rost	16.00
39) 43.00-1-2	Hoffman	2.30
40) 43.00-1-27	Scardino	51.35
41) 43.00-1-3.13	Weinheimer	16.26
42) 43.00-1-3.3	Rudesheim	69.35
43) 43.00-1-3.4	Hoffman	30.30
44) 43.00-2-11.1	Basile	6.56
45) 43.00-2-11.2	Basile	51.07
46) 43.00-2-17.14	Cole	25.92
47) 43.00-1-17.5	Folckemer	44.00
49) 44.00-1-10.11	Chandler	31.68
50) 44.00-1-12	Armstrong	36.70
51) 44.00-1-4.11	Ruther	232.00
52) 44.00-1-8.1	Chandler	65.00
53) 44.00-1-8.21	Chandler	155.64
54) 44.00-2-15.1	Wilber	191.85
55) 44.00-2-3.11	Cribbs	37.85
56) 44.00-2-3.2	Labelle	50.50
57) 52.00-1-10	Hallfors	91.70
58) 52.00-1-12.221	Gemmiti	12.36
59) 52.00-1-12.31	Romanski	56.37
60) 52.00-1-12.32	Romanski	10.00
61) 52.00-1-12.4	Romanski	29.31
62) 52.00-1-13	Pohls	203.38
63) 52.00-1-14.1	Pohls	76.30
64) 52.00-1-14.2	Lizzul	19.52
65) 52.00-1-15	Lundgren	110.60
66) 52.00-1-17	Easton	180.00
67) 52.00-1-18	Easton	30.55
68) 52.00-1-20.1	Neadle	56.60
70) 52.00-1-8.1	Waddell	114.60
71) 53.00-1-22	Thomas	49.60
72) 53.00-1-9.12	Terpening	61.00
73) 53.00-1-9.512	DeForest	18.95
74) 53.00-1-9.3	Deforest	22.10
75) 53.00-1-9.511	Romanski	17.30
76) 53.00-1-9.8	Deforest	5.55
77) 53.00-3-13	Decker	15.41
78) 54.00-1-12	Breitenstein	113.00
79) 54.00-1-13	Manus	67.61
80) 54.00-1-26.111	Saddlemire	7.54
81) 54.00-1-26.12	Saddlemire	14.15
82) 54.00-1-8.1	Koontz	70.20
83) 54.00-2-15.12	Breitenstein	6.49
84) 54.00-2-15.2	Breitenstein	8.30
85) 54.00-2-15.3	Manrell	86.00
86) 54.00-2-28.11	Breitenstein	103.49
87) 54.00-2-34.11	Breitenstein	53.87
88) 54.00-2-3	Peterson	8.60
89) 54.00-2-36	Peterson	9.21
90) 55.00-2-17.113	Holub	12.68
91) 55.00-2-17.13	Holub	3.03
92) 55.00-2-18	Holub	14.43
93) 55.00-3-8	Brasmeister	22.30
94) 55.00-3-10.111	Schworm	111.50
95) 55.00-3-10.31	Schworm	1.33
96) 55.00-4-7.12	Brasmeister	19.00
97) 55.00-4-12.15	Brasmeister	4.30
98) 63.00-1-11	Ruther	82.60
99) 63.00-1-12.2	Dwyer	86.70
100) 63.00-1-2	Dwyer	249.10
101) 63.00-1-7.61	Lynch	23.00
102) 54.00-2-35.111	Peterson	40.00
103) 64.00-1-33.2	Dwyer	11.50
104) 64.00-1-4.3	Florio	186.00
105) 64.00-2-23.1	Moran	56.50
106) 65.00-1-32	Wilson	4.80
107) 66.00-4-3.311	Fidler	118.80
108) 66.00-4-4.1	Dykeman	46.40
109) 66.00-4-5.3	Goldschmidt	17.70
110) 66.00-5-11.11	GJD Holdings LLC	23.00
111) 66.00-5-13.111	Barr	98.36
112) 66.00-5-20.1	GJD Holdings LLC	21.80
113) 67.00-1-10.1	Fidler	108.51
114) 67.00-2-6.11	Putnam	196.70
116) 67.00-3-13.111	Sells	18.70
117) 67.00-3-20.1	Sanders	105.30
118) 68.00-1-3	Ostrander	157.60
119)54.00-1-35.1	Breitenstein	5.19
120) 68.00-2-35.1	Mott-Dockal	80.40
121) 54.00-1-35.2	Breitenstein	1.14
122) 68.00-3-17.1	Murtagh	63.78
123) 68.00-3-17.2	Murtagh	12.40
124) 68.00-3-25.1	Solomon	9.70
125) 73.00-1-14	Wilmarth	183.70
126) 74.00-1-21.31	Browning	37.11
127) 74.00-1-28	Browning	2.54
128) 74.00-1-29	Browning	2.54
129) 74.00-2-1.2	Szabo	38.20
130) 74.00-2-1.3	Waltz	35.00
131) 74.00-2-12.11	Klopman	2.50
132) 74.00-2-12.21	Klopman	94.71
133) 74.00-2-3	Szabo	0.18
134) 74.00-3-13.1	Wolken	22.69
135) 74.00-3-14	Hoffman	90.00
136) 74.00-3-19	Rowling	71.40
137) 74.00-3-2.11	Wilson	35.83
138) 74.00-3-2.12	Wilson	13.70
139) 74.00-3-23	Johnson	51.30
140) 74.00-3-26	Salisbury	16.30
141) 74.00-3-7	Cornelius	17.30
142) 74.00-3-9.111	Rakoske	66.30
143) 75.00-1-13	Hoffman	194.50
144) 75.00-2-32.11	Rowlison	90.53
145) 76.00-1-10.1	Williams	8.20
146) 76.00-1-12.1	GJD Holdings LLC	168.50
150) 76.00-2-10	Cornaire	6.10
151) 76.00-2-11.1	GJD Holdings LLC	216.10
152) 76.00-2-24	Phaff	8.09
154) 76.00-2-5.112	Beretz	7.83
155) 76.00-2-6.2	Winnie	30.40
156) 76.00-2-8.11	Waddell	56.00
157) 76.00-2-9.112	Cornaire	12.84
160) 77.00-1-3.22	Shannon	98.44
161) 80.00-1-1.11	Vander Veen	195.69
162) 80.00-1-1.12	Vander Veen	3.01
163) 80.00-1-10.11	Hayes	7.34
164) 80.00-1-13.1	Gaylord	44.61
165) 80.00-1-16	Hayes	7.46
166) 80.00-1-17	Decocco	7.46
167) 80.00-1-18	Decocco	7.46
168) 80.00-1-19	Hayes	2.30
169) 81.00-1-2	Gaylord	166.50
171) 81.00-2-15.112	Jackman	7.00
173) 81.00-2-15.131	Hyden	7.17
176) 81.00-2-16	Griessler	94.00
177) 81.00-3-14.111	Thompson	116.50
180) 81.00-3-7.2	DeBraccio	40.80
181) 81.00-3-8.1	Gipp	97.70
182) 81.00-3-9	Tommell	90.40
334) 34.00-2-73.1	Houghton	34.77
337) 25.00-1-3.311	Eager	137.70
345) 68.00-2-7.3	Lawrence	62.41
346) 68.00-2-8	Lawrence	15.20
347) 68.00-2-9	Lawrence	6.00
348) 68.00-2-39	Lawrence	9.40
349) 68.00-1-9.1	Lawrence	44.00
350) 68.00-1-9.2	Lawrence	12.00
354) 75.00-3-15.13	Richute-Hull	16.78
357) 43.00-2-17.32	Balfour	8.89
358) 43.00-2-17.312	Balfour	3.04
359) 43.00-2-47	Balfour Irev. Trust	83.08
360) 81.00-3-6.1	Smith	32.20
361) 52.00-1-3.112	Voelker	8.19
362) 43.00-1-18.13	Monda	39.00
363) 68.00-3-11.121	Fab-Co Pheasant Farm	84.00
373) 55.00-4-30	Greentree Properties LLC	5.01
374) 74.00-1-10	Jennings	2.00
375) 74.00-1-11.11	Jennings	3.62
376) 74.00-1-11.2	Jennings	53.27
377) 75.12-2-10.12	Silva	27.93
378) 75.12-2-11	Silva	1.80

TAX PARCEL ID#	LAST NAME	ACRES
Town of Princetown		
183) 11.-1-1	St. Amour	60.00
184) 11.-1-10.11	Conable	130.82
185) 11.-1-17	Brooks	59.94
186) 11.-1-18.3	Brooks	85.08
187) 11.-1-20.1	Applebey	12.04
188) 11.-1-6.2	Badger	65.00
189) 12.-1-20.11	Brooks	265.65
190) 18.-1-29.1	Calhoun	153.79
191) 18.-1-3.21	Chico	24.51
192) 18.-1-3.22	Chico	24.51
193) 19.-1-21	Nanci Beyerl LLC	12.00
194) 19.-1-22.1	Nanci Beyerl LLC	26.17
195) 27.-1-14.11	Van Oort	119.00
196) 27.-1-16.21	MacArthur	76.03
197) 27.-1-20.21	MacArthur	163.35
198) 27.-1-20.3	MacArthur	48.70
199) 36.-1-28.111	Price	98.00
200) 36.-1-28.21	Bakos	1.00
201) 36.-1-35	Apple	129.33
202) 36.-2-10	Strang	35.93
203) 36.-2-11.1	Gregg	44.77
204) 36.-2-11.2	Strang	32.50
205) 36.-2-7.212	Bakos	65.90
206) 45.-1-14.111	Gifford	165.72
207) 45.-1-4	Armstrong	124.24
208) 46.-2-12.1	Toepfer	54.27
209) 46.-2-2	James	101.08
211) 56.-1-16.11	Malczyk	88.00
212) 56.-1-2	Potter	140.28
213) 56.-1-23	DeCocco	133.93
214) 56.-1-25	DeCocco	8.76
215) 57.-1-16	Peterson	75.00
216) 57.-1-17	Peterson	4.14
217) 57.-1-5.3	Knutti	0.00
218) 57.-1-7	Knutti	131.27
219) 57.03-2-16	Peterson	4.87
220) 57.03-2-17.2	Peterson	1.50
221) 69.-1-10	Jennings	112.11
222) 69.-1-39.212	Rau	5.00
223) 26.-1-5	Thorpe	171.14
224) 57.03-2-17.1	Peterson	1.00
225) 69.-2-21.111	Heritage Farm	45.17
226) 69.-2-32	Blessing	8.00
227) 69.-3-27.3	Hasbrouck	50.00
228) 69.-3-27.21	Hasbrouck	4.15
229) 69.4-19.2	Blessing	10.31
355) 27.-1-3.1	Geisinger	67.13
364) 69.-1-40	Fab-Co Pheasant Farm	80.97
365) 69.-1-39.4	Fab-Co Pheasant Farm	102.00
368) 36.-2-5.11	Gauthier	92.10

TAX PARCEL ID#	LAST NAME	ACRES
Town of Rotterdam		
230) 12.-2-3	Wilcox	25.30
231) 12.-4-10	Wilcox	49.07
232) 12.-4-11.161	Kaczor	31.80
233) 12.-4-20.1	Decker	34.00
234) 12.-4-8.1	Bills	49.47
235) 12.10-3-17.111	Decker	4.05
236) 13.17-4-5	Kaczor	1.20
237) 19.-2-19	Beyerl	94.00
238) 20.-2-8	Kaczor	11.15
239) 28.-2-6	Gordon	23.07
240) 28.-3-4	Patneaude	10.00
241) 36.-3-12	Gifford	151.02
242) 36.-3-33.1	Strang	27.18
243) 36.-3-41.1	Watrous	4.66
244) 36.-3-47.1	VanValkenburgh	280.65
245) 36.-3-48	Watrous	8.85
246) 36.-3-49	Watrous	1.15
247) 36.-3-50.1	Gregg	25.40
248) 36.-3-50.2	Strang	19.80
249) 36.-3-7	Hudson	16.61
250) 37.-1-11.121	Gordon	199.26
251) 37.-2-2.112	DeGallo	95.00
252) 37.-2-3	LaGuardia	105.56
253) 37.-2-4	LaGuardia	15.69
254) 37.-2-5	LaGuardia	8.54
255) 37.-2-8.11	Ingalls	28.50
256) 46.-4-2.111	Watrous	33.27
257) 46.-4-5.11	Toepfer	68.00
258) 46.-4-5.211	Schrom	16.00
259) 47.-1-3.1	Coons	115.00
260) 47.-1-3.3	Holub	73.30
261) 47.-2-19.1	Brudos	132.80
262) 47.-2-19.2	Brudos	5.00
263) 47.-2-4.11	Feuz	107.00
264) 47.-5-13.121	Strang	30.38
265) 47.-5-13.122	Strang	2.00
266) 47.-5-13.2	Coffenberg	35.00
267) 47.-7-10	Knutti	59.74
268) 47.-7-17.1	Levey	66.26
269) 59.20-5-1.1	Kennedy	13.07
270) 71.6-1-48	Brown	0.69
271) 71.6-1-49	Brown	12.35
272) 71.9-2-21.11	Brown	56.98
338) 57.-4-20	Pustolka	10.32
351) 27.-2-2.2	Goodnow	3.08
352) 27.-2-2.4	Goodnow	126.07
353) 27.-2-16.11	Murray	154.65
356) 19.-2-21	Quinn	133.36

TAX PARCEL ID#	LAST NAME	ACRES
Town of Glenville		
273) 1.-1-16.11	Hart	46.00
274) 1.-1-16.12	DeBout	62.99
275) 1.-1-3.21	Vitus	37.50
278) 3.-1-17.1	Koch	54.56
279) 3.-1-19	Arnold	44.60
280) 3.-1-41.11	Ringwall	21.04
282) 3.-2-5.1	Podolec	75.48
283) 3.-2-7	Smith	12.00
284) 3.-2-8.1	Smith	61.50
285) 4.-2-19	Beers	73.30
286) 4.-2-39	Grzybowski	117.40
287) 4.-2-4	Grey	159.68
288) 4.-2-40.11	Kmonk	42.00
289) 3.-2-6.1	Podolec	6.01
290) 4.-2-42.1	Beatty	51.85
291) 4.-3-17.1	Barfield	104.78
292) 4.-3-19	Trautman	65.20
293) 6.-1-15.1	Craver	37.30
294) 6.-1-3.21	Bintz	50.00
295) 6.-1-3.311	Bintz	67.40
296) 6.-1-5	Heller	108.00
297) 6.-1-7	Urbanski	166.85
299) 7.-2-19.1	Topka	77.20
300) 7.-2-8.1	Crapo	86.70
301) 9.4-1-1.1	Holder	2.60
302) 9.4-1-1.2	Holder	8.30
303) 9.4-1-16.11	VanVorst	116.53
305) 12.2-2-19.11	Kirkham	147.00
307) 14.-1-14.21	Pileggi	51.40
308) 14.-3-17.11	Glindmyer	51.00
309) 14.-3-5	Conlon	56.50
310) 15.-1-16	Bikowicz	114.00
311) 20.-4-16.311	Conlon	64.33
312) 20.-4-28	Bhatia	42.67
313) 21.-1-19.111	Jefts	12.20
314) 21.-1-30	Hill	68.00
315) 21.-2-9.212	Stanley-White	18.18
317) 21.4-2-23.11	Kulak	76.90
318) 22.11-3-19	Buhrmaster	0.89
319) 22.11-3-21	Buhrmaster	3.90
320) 22.15-3-22	Buhrmaster	1.80
323) 30.5-2-6	Buhrmaster	18.00
335) 21.-1-32.111	Welch	96.05
336) 21.-1-22.11	Welch	132.67
339) 3.-1-48	Ramirez	7.49
340) 3.-1-49	Ramirez	6.88
341) 3.-1-50	Ramirez	5.90
342) 6.-1-11	Welch	17.00
343) 12.2-2-1.1	Welch	13.00
344) 8.-2-6	Nally	11.00
366) 7.-2-32.121	Anderson	141.00
367) 7.-2-38.21	Rodbell	117.39
369) 4.4-2-8	Kunze	15.70
370) 4.4-2-9	Kunze	0.89
371) 6.-1-10.11	Schultz	104.82
372) 6.-2-16.11	Schultz	40.50
379) 7.-2-4	Davila	10.00

TAX PARCEL ID#	LAST NAME	ACRES
Town of Niskayuna		
325) 51.-1-28.1	Bard	21.41
326) 51.-1-28.2	Bard	0.36
327) 51.-1-34	Kahre	7.20
328) 51.-1-36.1	Etwaru	9.60
329) 51.-1-46	Taylor	7.90
330) 51.-2-14.11	Burger	34.70
331) 51.-2-60	Burger	33.75
332) 61.-2-6.1	Kahre	3.39
333) 61.9-3-5	O'Brien	6.10